

PEOPLE ANALYTICS BY INFOMOTION

DEMOGRAFIE-MANAGEMENT

Der demografische Wandel beeinflusst viele Bereiche des Unternehmens, bedeutet neue Herausforderungen an das Personalmanagement und es ergeben sich neue Herausforderung wie beispielsweise die rechtzeitige Besetzung von Stellen. INFOMOTION hat in der SAP Analytics Cloud ein Dashboard auf Basis von SAP SuccessFactors Daten entwickelt, das Unternehmen bei dem Monitoring der Besetzung von Schlüsselpositionen und der langfristigen Planung unterstützt.

RECHTZEITIGE WIEDERBESETZUNG VON SCHLÜSSELPOSITIONEN

In Unternehmen ist die Besetzung aller Stellen mit den richtigen Menschen von entscheidender Bedeutung. Nicht besetzte Schlüsselpositionen führen schon nach kurzer Zeit zu einer erheblichen Behinderung der wichtigsten Prozesse in den Unternehmen und stellen damit ein hohes Erfolgsrisiko dar.

Nicht alle Einflussfaktoren auf vakante Stellen lassen sich gleichermaßen erkennen und vorhersagen. Aber zumindest zum Teil lässt sich das Risiko durch eine strukturierte Nachfolgeplanung minimieren. Dies gilt z.B. für altersbedingte Austritte.

Hierbei unterstützt das von INFOMOTION entwickelte Dashboard für das Demografie-Management. Es stellt die zukünftigen Austritte, z.B. in verschiedenen Unternehmensbereichen oder Jobkategorien dar. Darüber hinaus werden die kritischen Wiederbesetzungen, d.h. wo die Time-to-Fill das geplante Austrittsdatum überschreitet, über verschiedene Warnstufen visualisiert. Unternehmen haben dadurch einen stets aktuellen Überblick über ihre demographische Struktur. Basierend auf validen Daten können dann rechtzeitig entsprechende Maßnahmen eingeleitet.

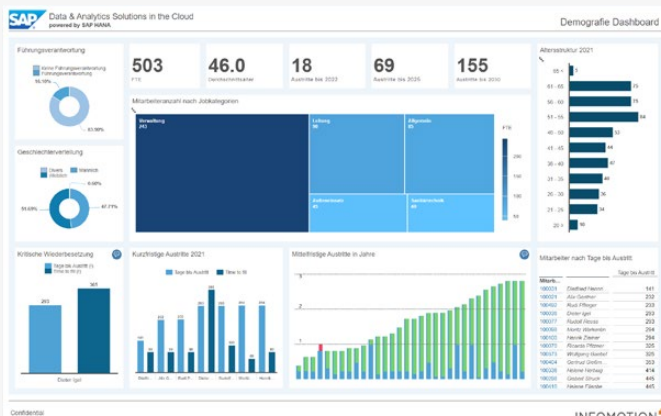

INFOMOTION TEMPLATE

Auf Basis von Best Practices haben wir wiederverwendbare Templates entwickelt, die ein Set von Reporting- und Analysezwecken rund um das Demographie-Management abbilden sowie im Kundenprojekt nach Bedarf eingesetzt und vollständig individualisiert werden können. Diese dienen uns und dem Kunden als Beschleuniger bei der Implementierung des Dashboards.

PEOPLE ANALYTICS BY INFOMOTION

DEMOGRAFIE-MANAGEMENT

INFOMOTION CONTENT UND HR-BEST PRACTICES

Der INFOMOTION HR-Content wurde gemeinsam mit SAP auf Basis zahlreicher Kundensituationen entwickelt. Er stellt in verschiedenen Dashboards und Reports eine Auswahl an HR KPIs rund um das Demographie-Management dar und bietet die Möglichkeit, interaktiv über Filter, Drills und Visualisierungen, direkt in Analysen einzusteigen und Detailgrade zu verändern. Bis hin zu einer mitarbeitergenauen Analyse ist eine individuelle Betrachtung der Informationen möglich.

Es ist ebenfalls ein direkter Abruf auf die Personalstamminformationen in SAP SuccessFactors möglich. Damit steht eine nahtlose Verknüpfung zwischen den analytischen Funktionen in der SAP Analytics Cloud und den operativen Detailinformationen in SAP SuccessFactors zur Verfügung. Eine Integration und Kombination mit anderen Bausteinen des INFOMOTION People Analytics Contents ist ebenfalls möglich.

HIGHLIGHTS UNSERES INFOMOTION TEMPLATES

- › Aggregierte Darstellung der zukünftigen Austritte des Unternehmens
- › Darstellung der Alterstruktur des Unternehmens
- › Clusterung nach Führungsverantwortung, Jobkategorien und Schlüsselpositionen
- › Forecast aller bekannten Austritte
- › Automatisierte Berechnung der Austritte aufgrund von Altersrente
- › Automatische Berechnung der Tage bis zum Austritt
- › Time-to-fill: Darstellung der durchschnittlichen Dauer einer Wiederbesetzung
- › Warnfunktionen für kritische Wiederbesetzungen
- › Drill-down auf Mitarbeiterebene möglich
- › Direkter Abruf in SAP SuccessFactors möglich
- › Nutzung von SAC Standardfunktionalitäten zur Analyse der Daten und Collaboration-Funktionen

BestRun Mein Mitarbeiterprofil

Karoline Wechler (kwechster)
Platz: Berlin (010-0001) Fertigung (MAN)
Ortszeit: Mittwoch, 13:26:50

PERSÖNLICHE INFORMATIONEN | **INFOS ZUM BESCHÄFTIGUNGS-VERHÄLTNISS** | **GEHALTSABRECHNUNGSINFORMATIONEN** | **PAYROLL** | **TIME** | **TELEARBEIT** | **BENEFITS** | **PROFIL**

Persönliche Informationen

Geburtsdatum: 1. Dez 2009

Vorname: Karoline
Nachname: Wechler
Geschlecht: *****

Zuletzt: Vorname: +
Anrede: Frau
Familienstand: Unverheiratet
Bevorzugter Name: Karoline
Staatsangehörigkeit: Deutschland
Muttersprache: Deutsch
Anhang: +

Globale Informationen

Keine Daten

CHRISTINE BALZER Manager

INFOMOTION GMBH
Augustinerstraße 10
50667 Köln
T +49 69 56608-3001
christine.balzer@infomotion.de



www.infomotion.de

Die INFOMOTION GmbH ist das führende Beratungsunternehmen für Business Intelligence, Big Data und Digital Solutions im deutschsprachigen Raum. Das Leistungsportfolio reicht von der strategischen Beratung über die Konzeption, Implementierung und den Betrieb nachhaltiger Lösungen bis hin zur Schulung Ihrer Mitarbeiter.

INFOMOTION
we love data